

Gemarkung: Bayerdingling

Maßstab 1:7000

Erstellt von: Gutachterausschuss

05/2024



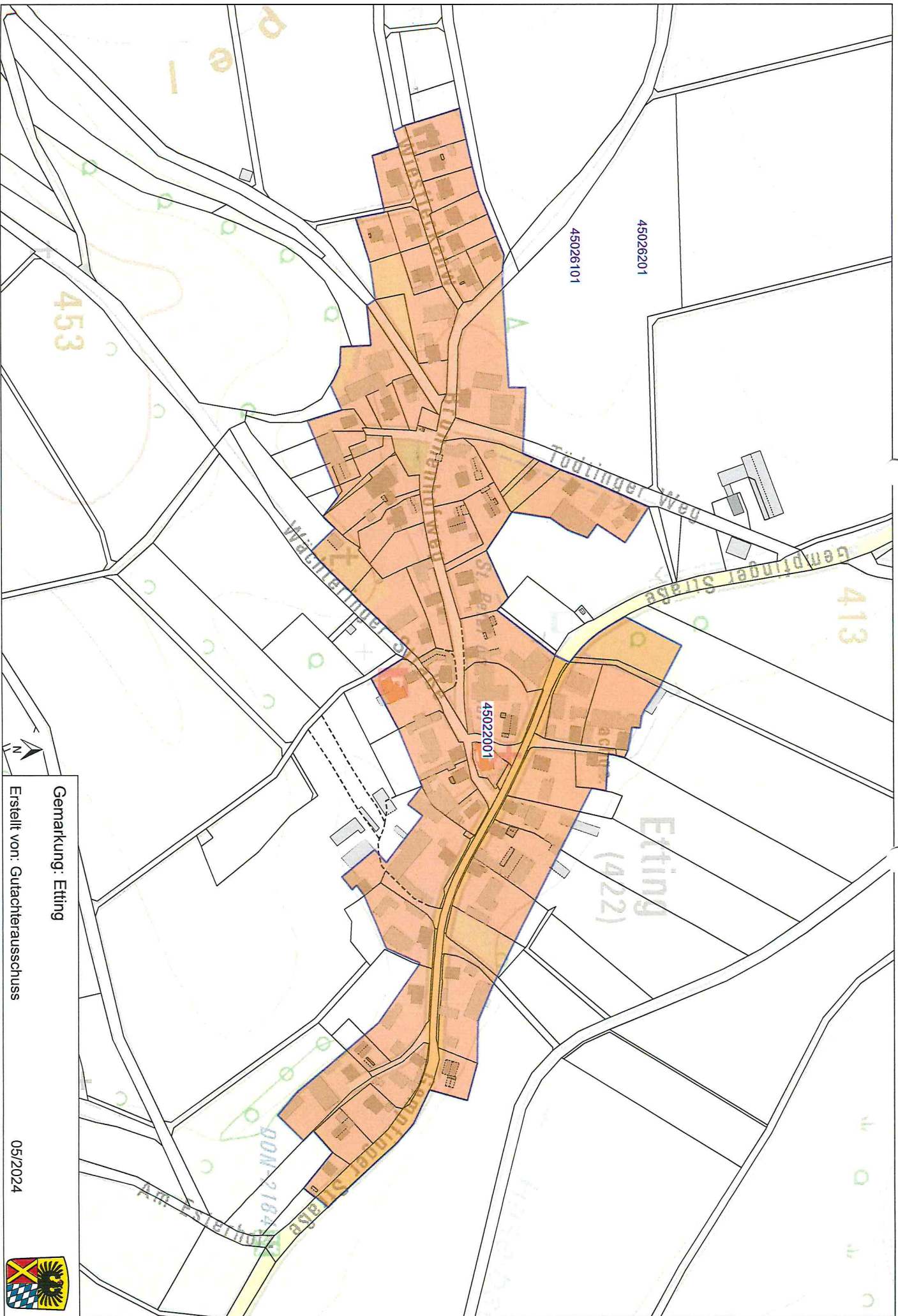

Gemarkung: Eiting
Erstellt von: Gutachterausschuss

05/2024
Maßstab 1:4000



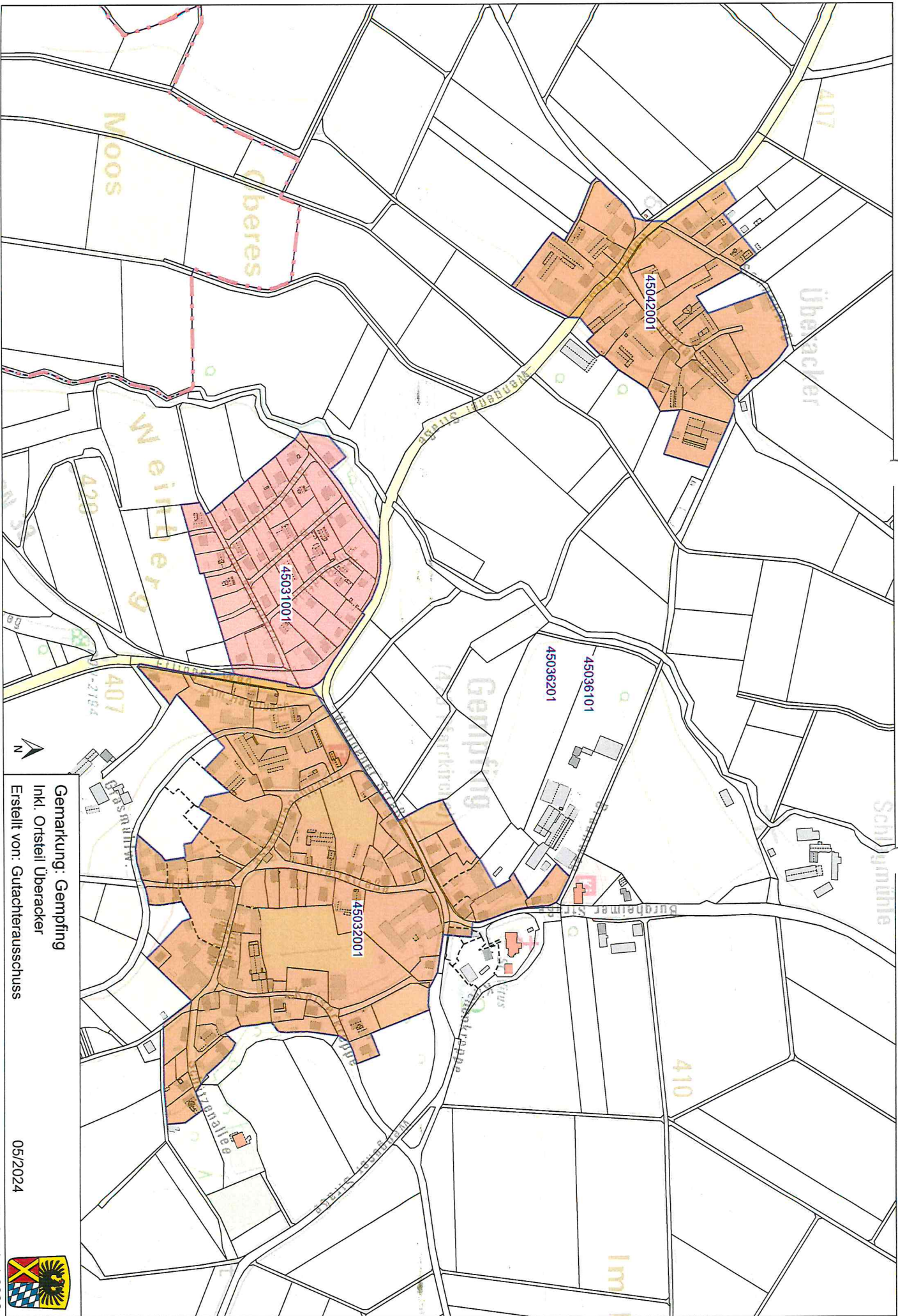

Gemarkung: Gempfling
Inkl. Ortsteil Überacker
Erstellt von: Gutachterausschuss

05/2024



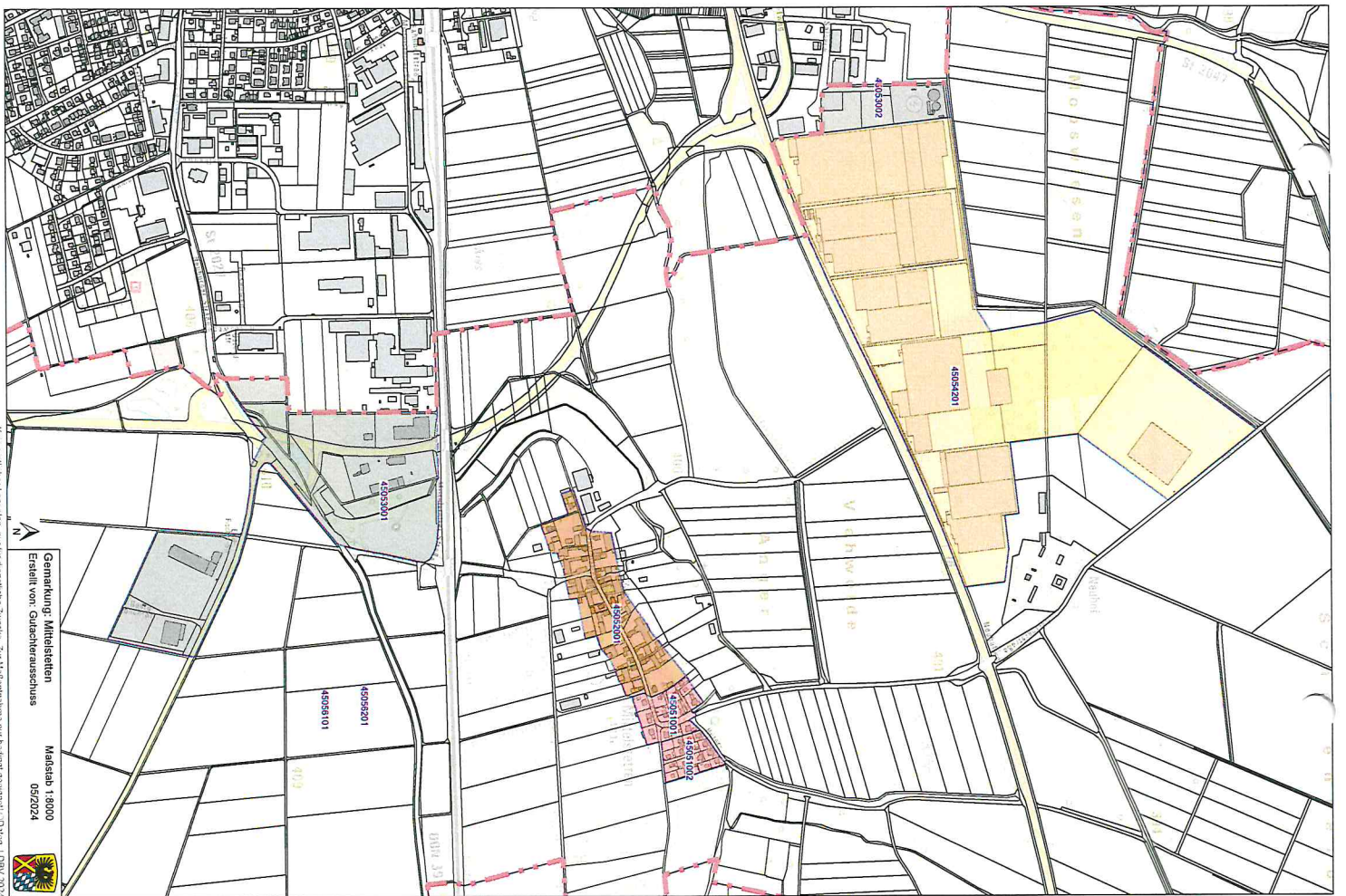



Gemarkung: Oberpeiching
Inkl. Ortsteil Unterpeiching
Erstellt von: Gutachterausschuss

Maßstab 1:8000
05/2024



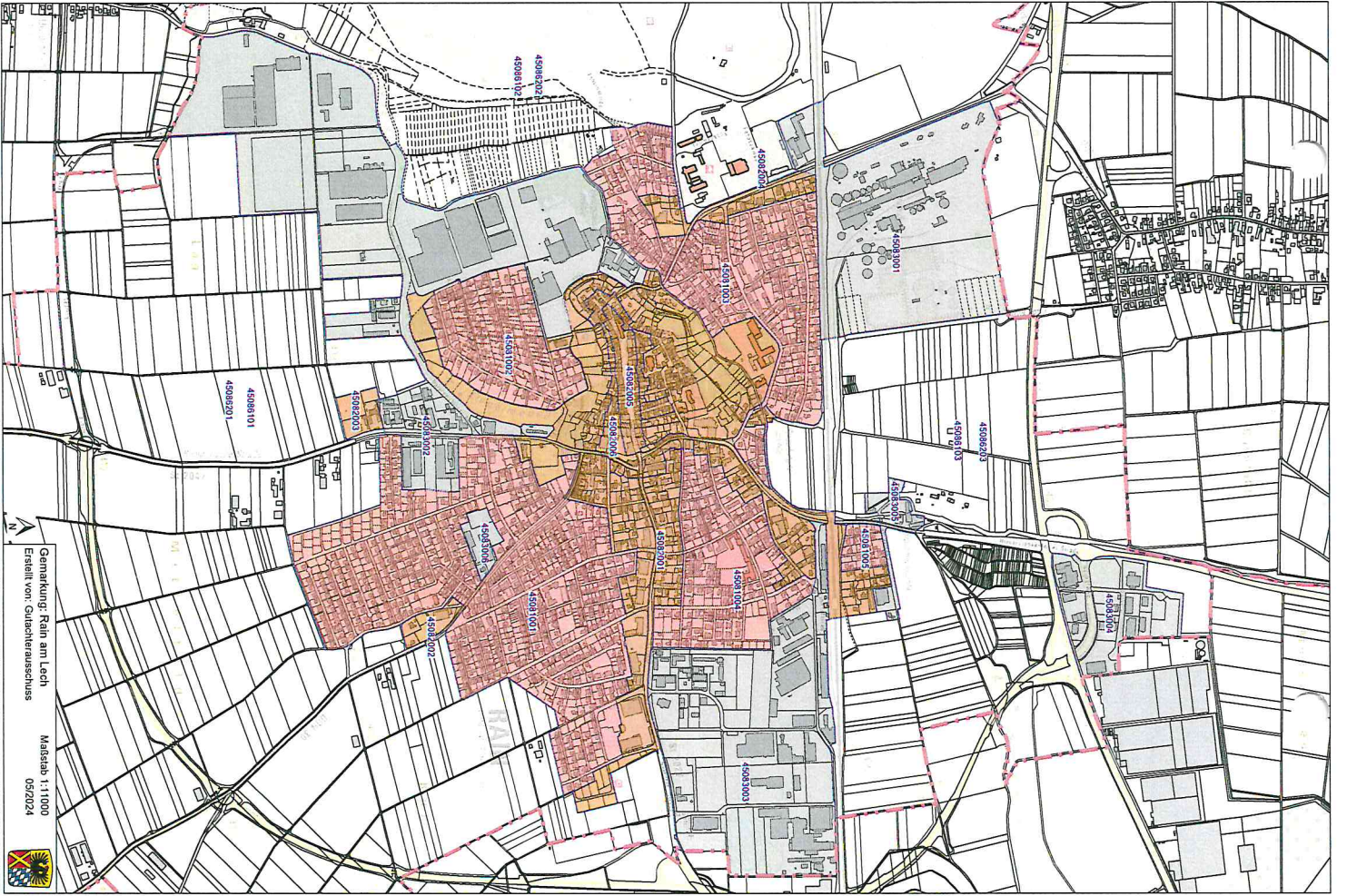

Konkreter Lageplan nur für den Zweck: Zur Maßnahme zur Befreiung gattungsgemäß - 03/2024

Gemarkung: Rain am Lech
Erstellung von: Gutachteramt Schuss

Maßstab: 1:1.000
05/2024



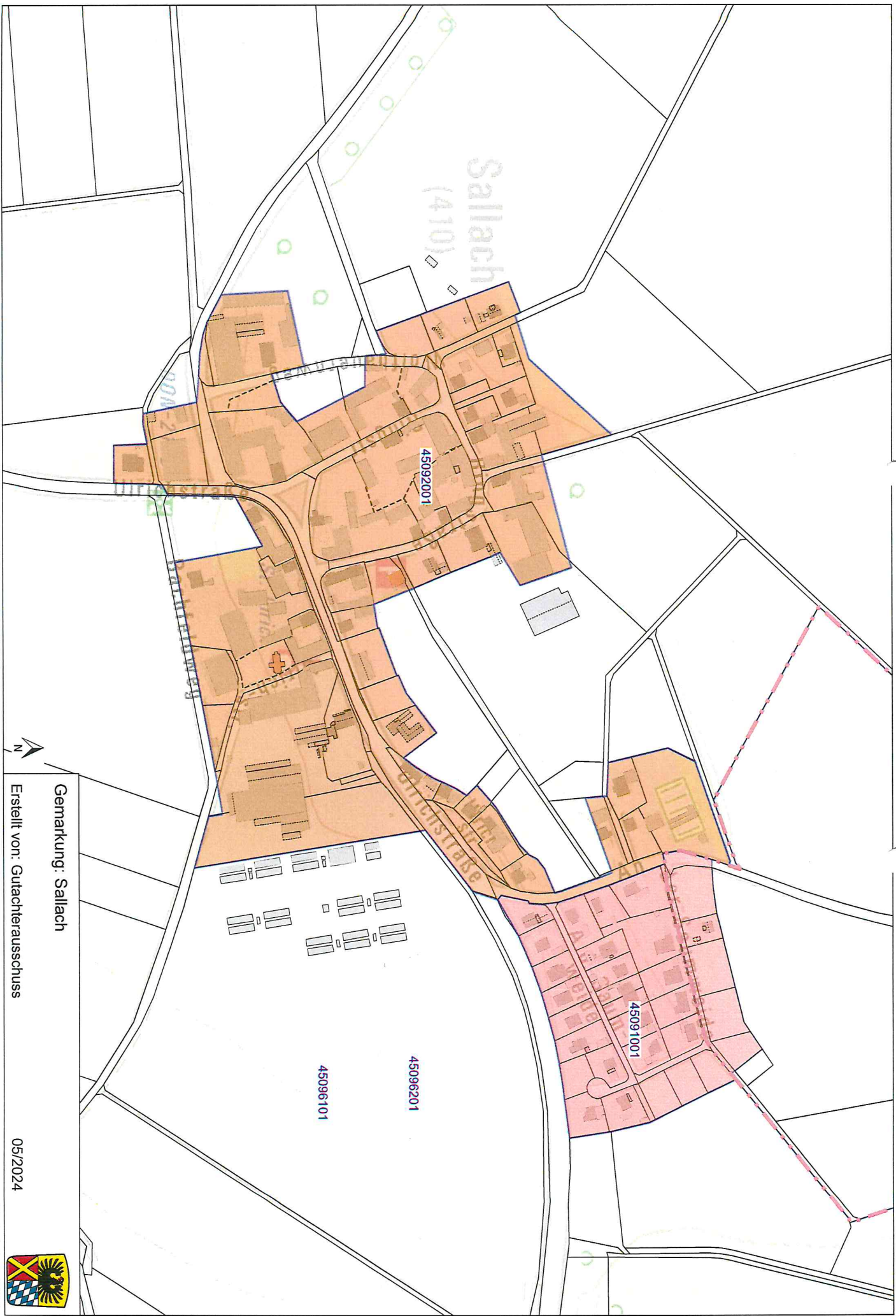

Gemarkung: Sallach

Erstellt von: Gutachterausschuss

05/2024



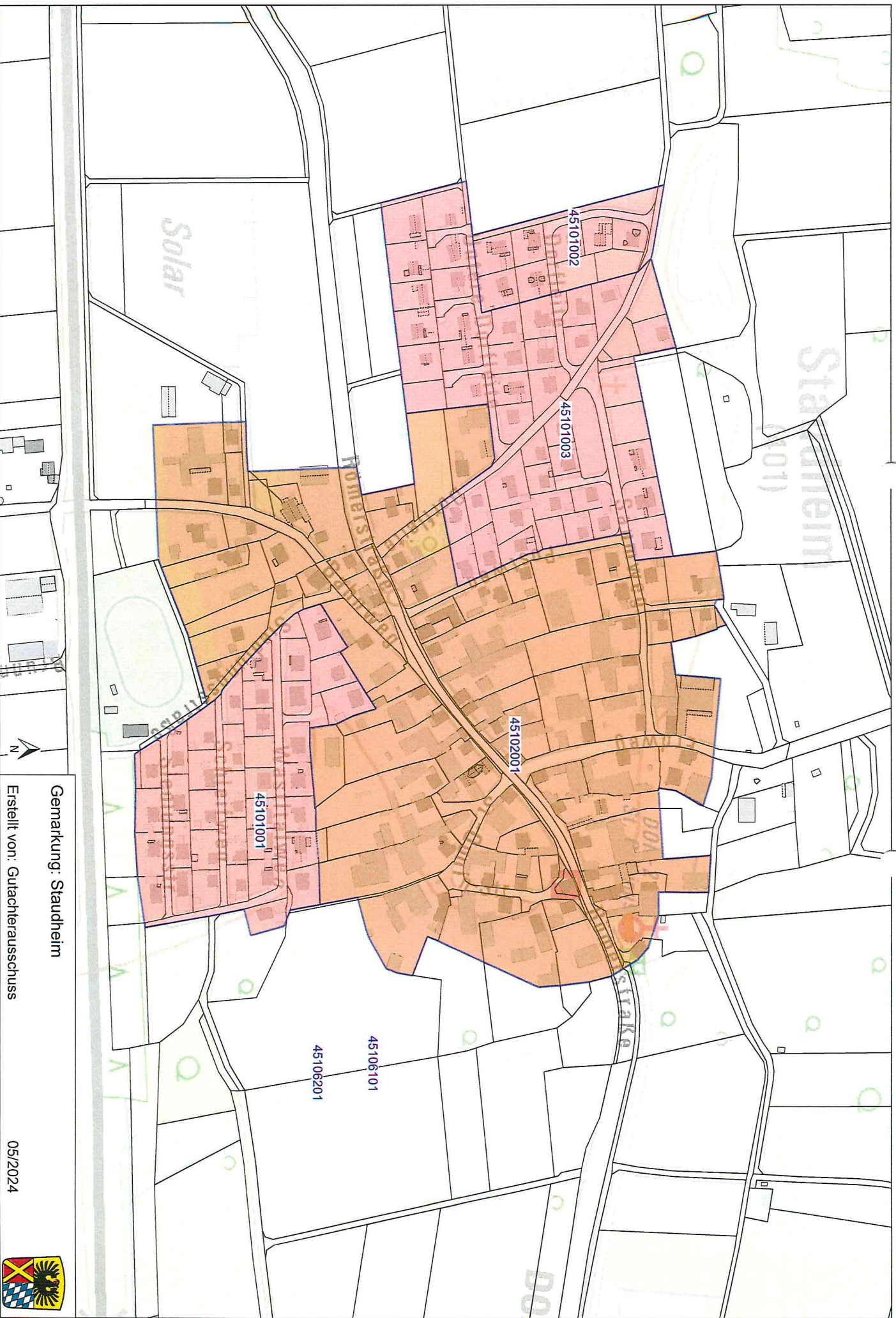

Gemarkung: Staudheim

Erstellt von: Gutachterausschuss

05/2024

Maßstab 1:4000



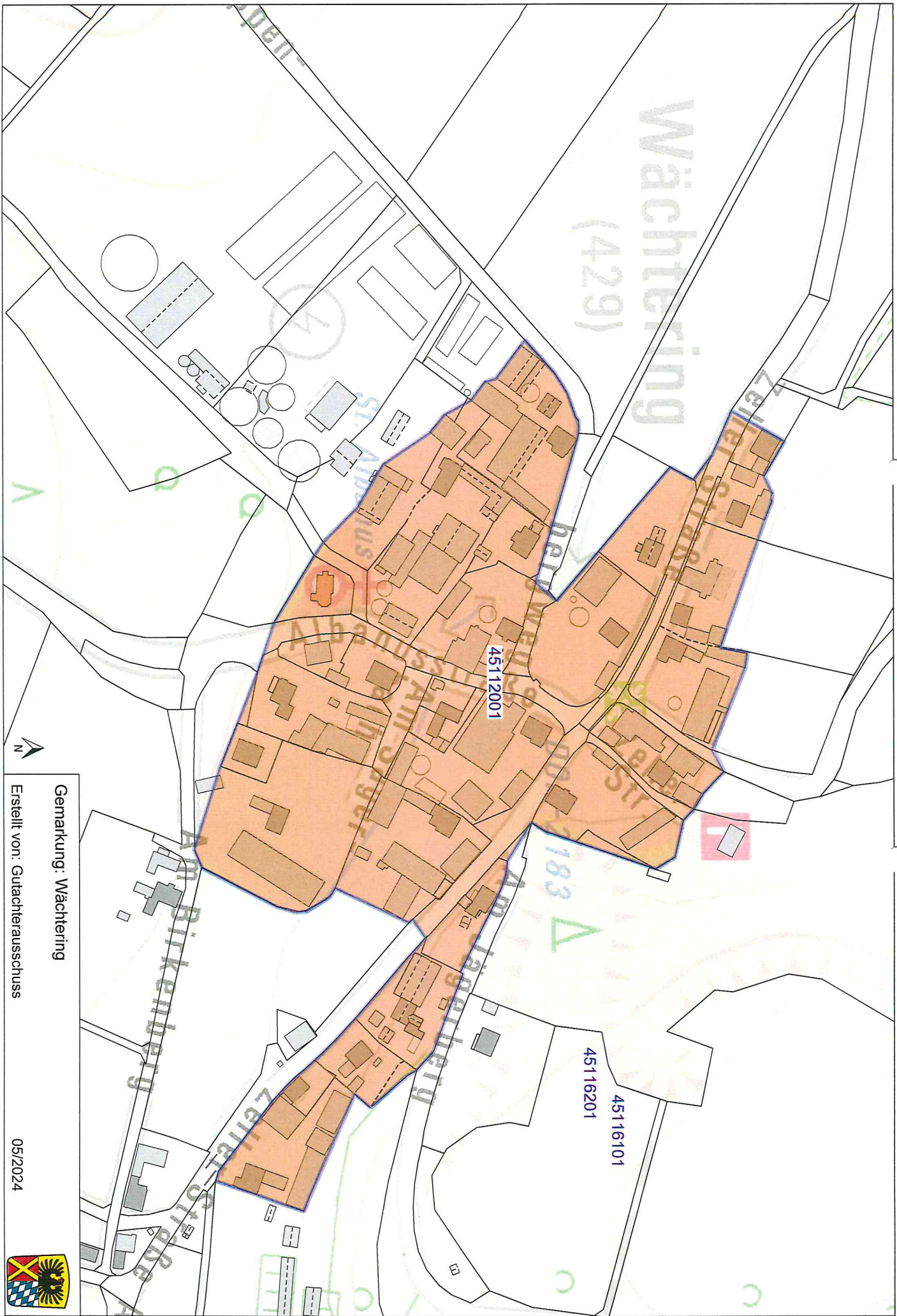

Gemarkung: Wächtering

Erstellt von: Gutachterausschuss

05/2024

Maßstab 1:2500



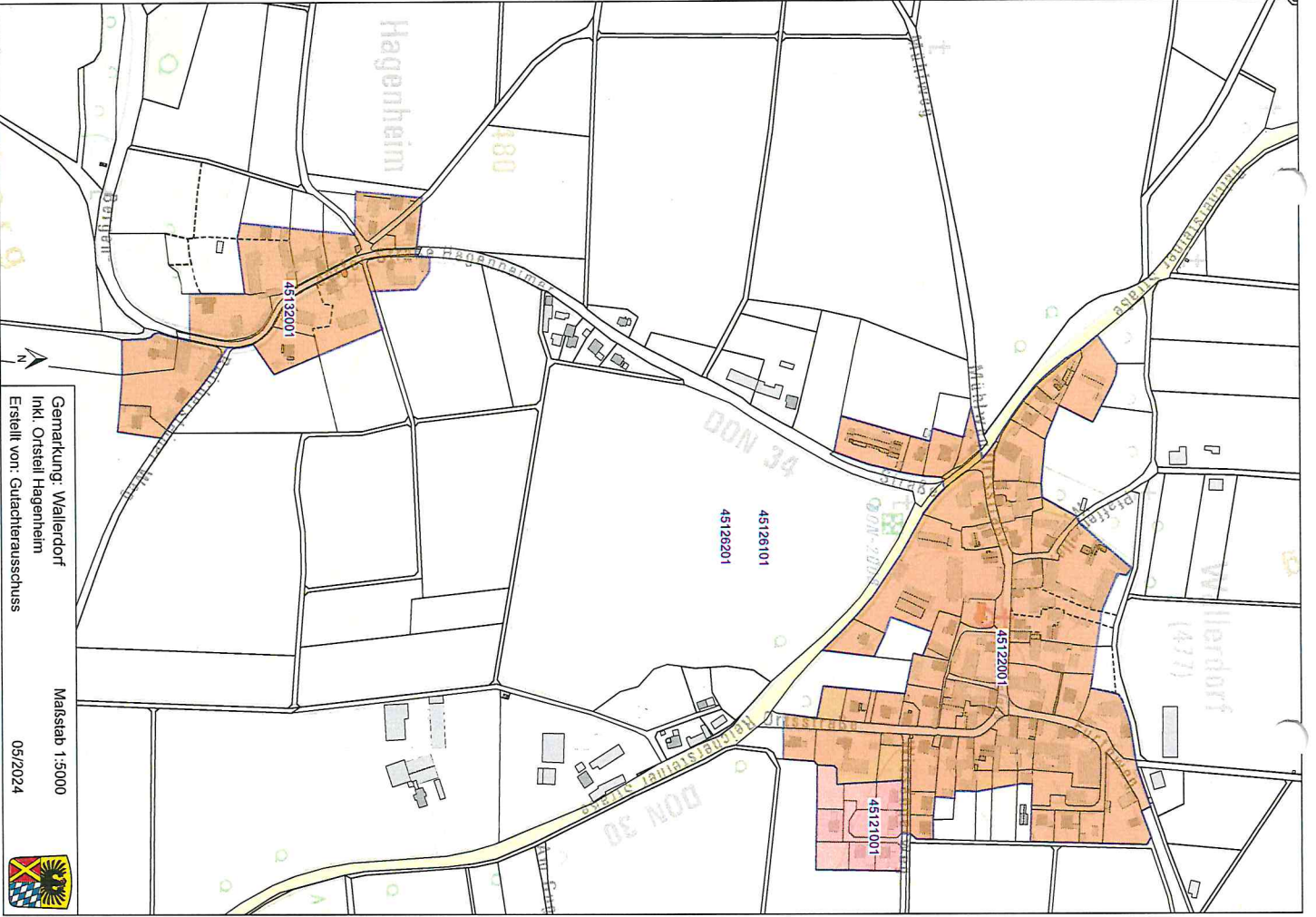

Gemarkung: Wallerdorf
Inkl. Ortsteil Hagenheim
Erstellt von: Gutachterausschuss

Maßstab 1:5000
05/2024

